

# PELESTARIAN DAN PENGEMBANGAN KAWASAN SITUS SANGIRAN

Direktorat Jenderal Sejarah dan Purbakala  
Departemen Kebudayaan dan Pariwisata

2007



# Materi Paparan

**A. Profil Situs Sangiran**

---

**B. Visi – Misi – Strategi**

---

**C. Rencana Pelestarian dan Pengembangan**

---

**D. Rekomendasi Program dan Kegiatan**

---



**A.**

## **PROFIL SITUS SANGIRAN**



**“SANGIRAN :  
EARLY MAN SITE”**

**A.**

# PROFIL SITUS SANGIRAN

**A.1.**

## LOKASI SITUS SANGIRAN

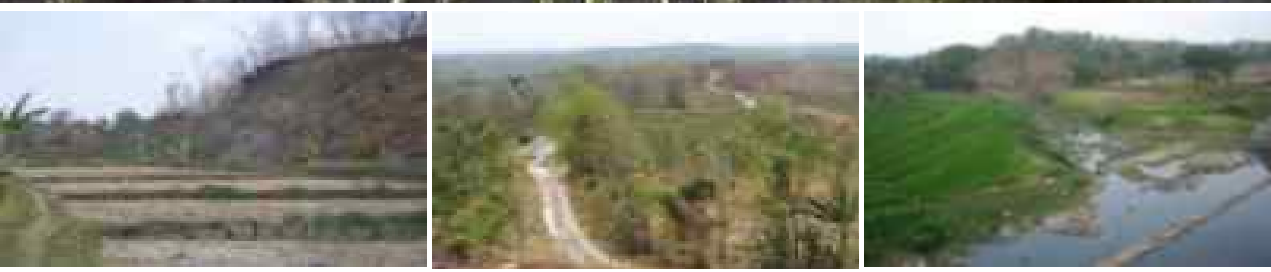
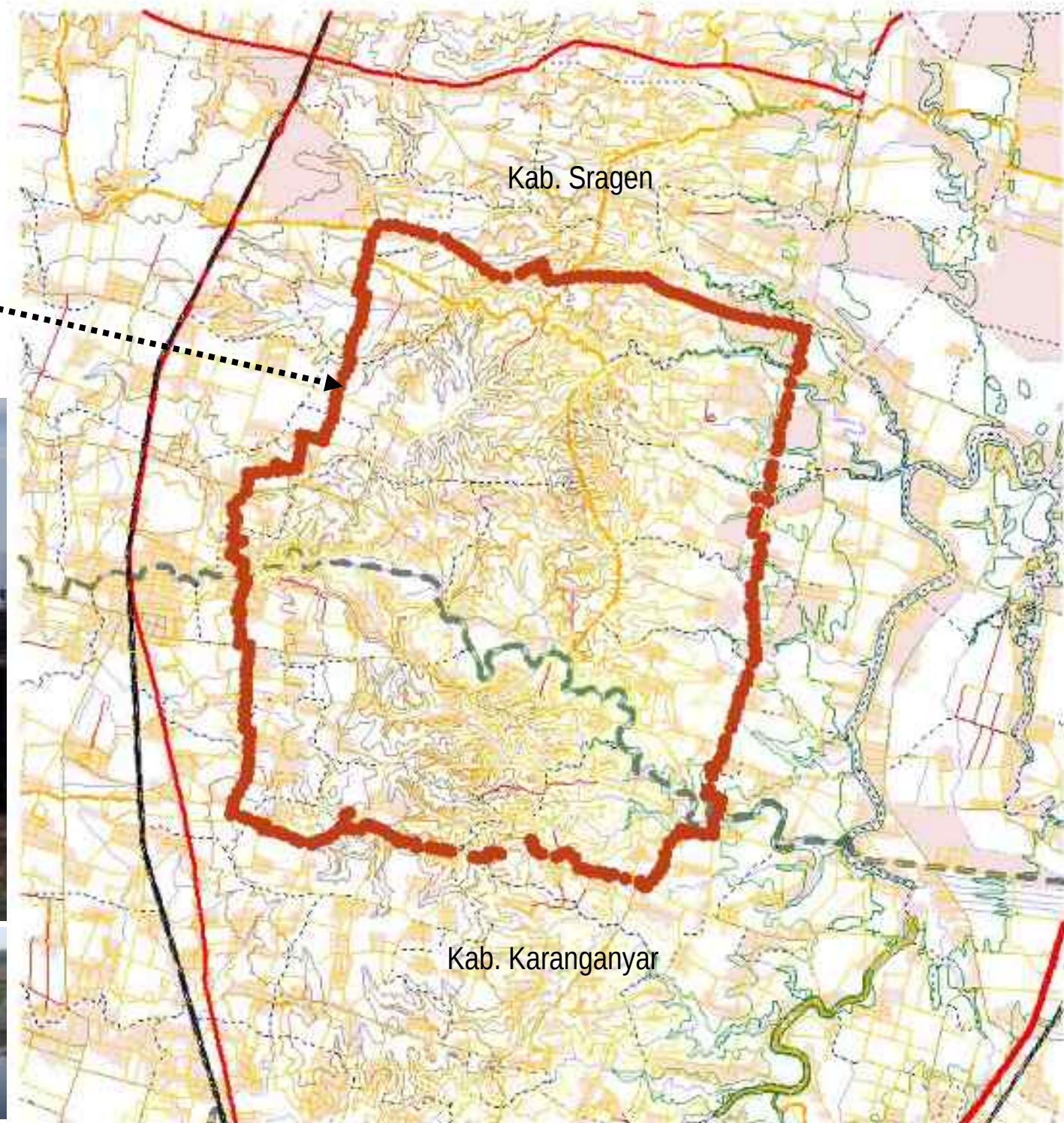

A.

# PROFIL SITUS SANGIRAN

A.2.

## TOPOGRAFI KAWASAN SITUS SANGIRAN

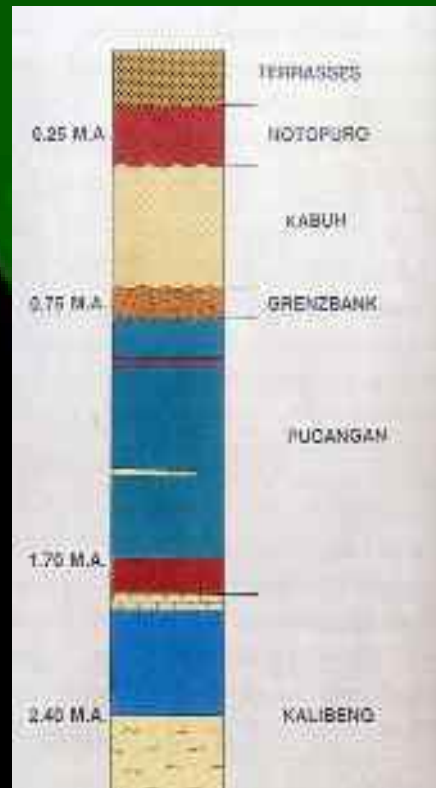
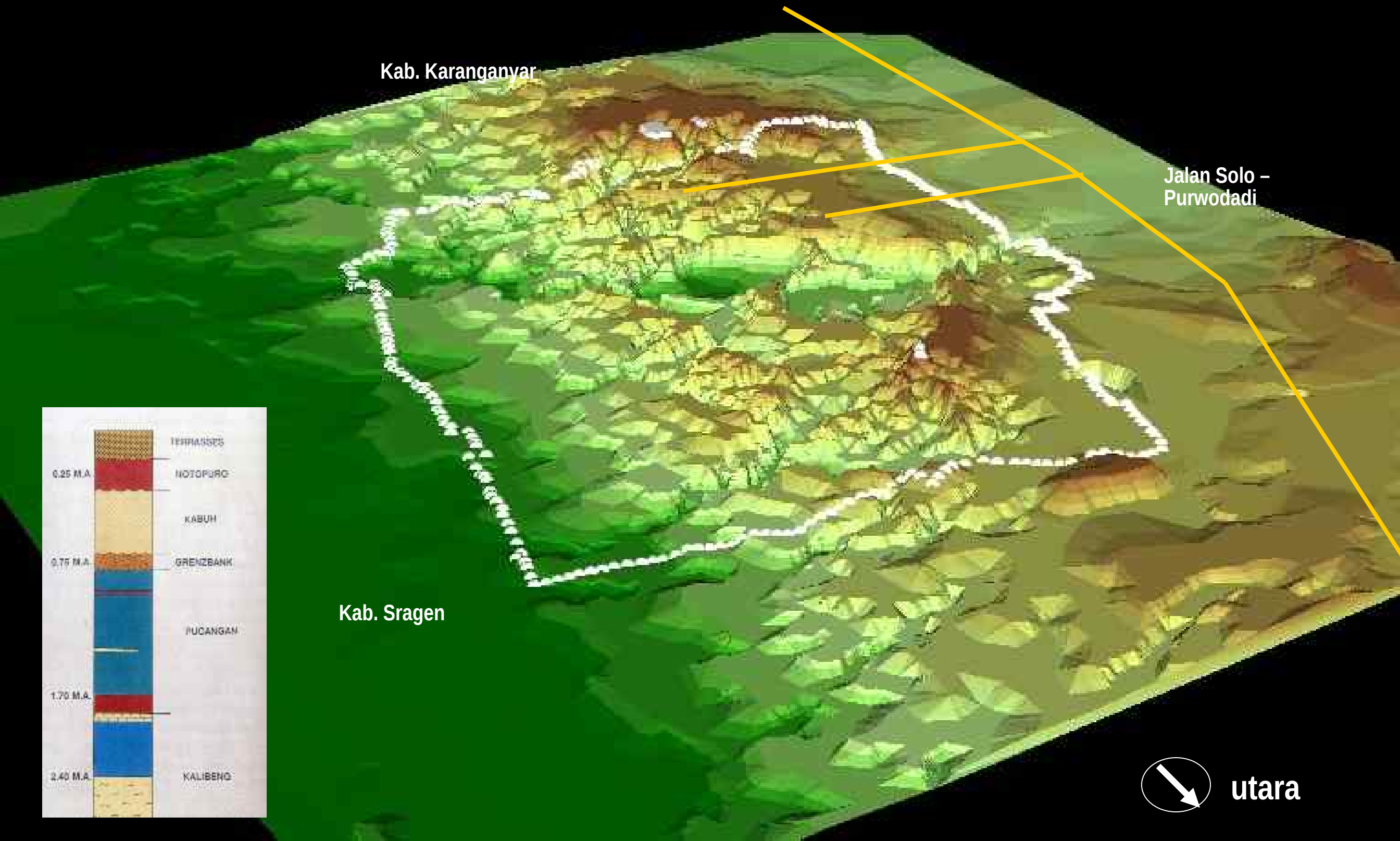

**A.**

# PROFIL SITUS SANGIRAN

**A.3.**

## SEBARAN TITIK PENTING (KLASTER) PENGEMBANGAN DI SITUS SANGIRAN

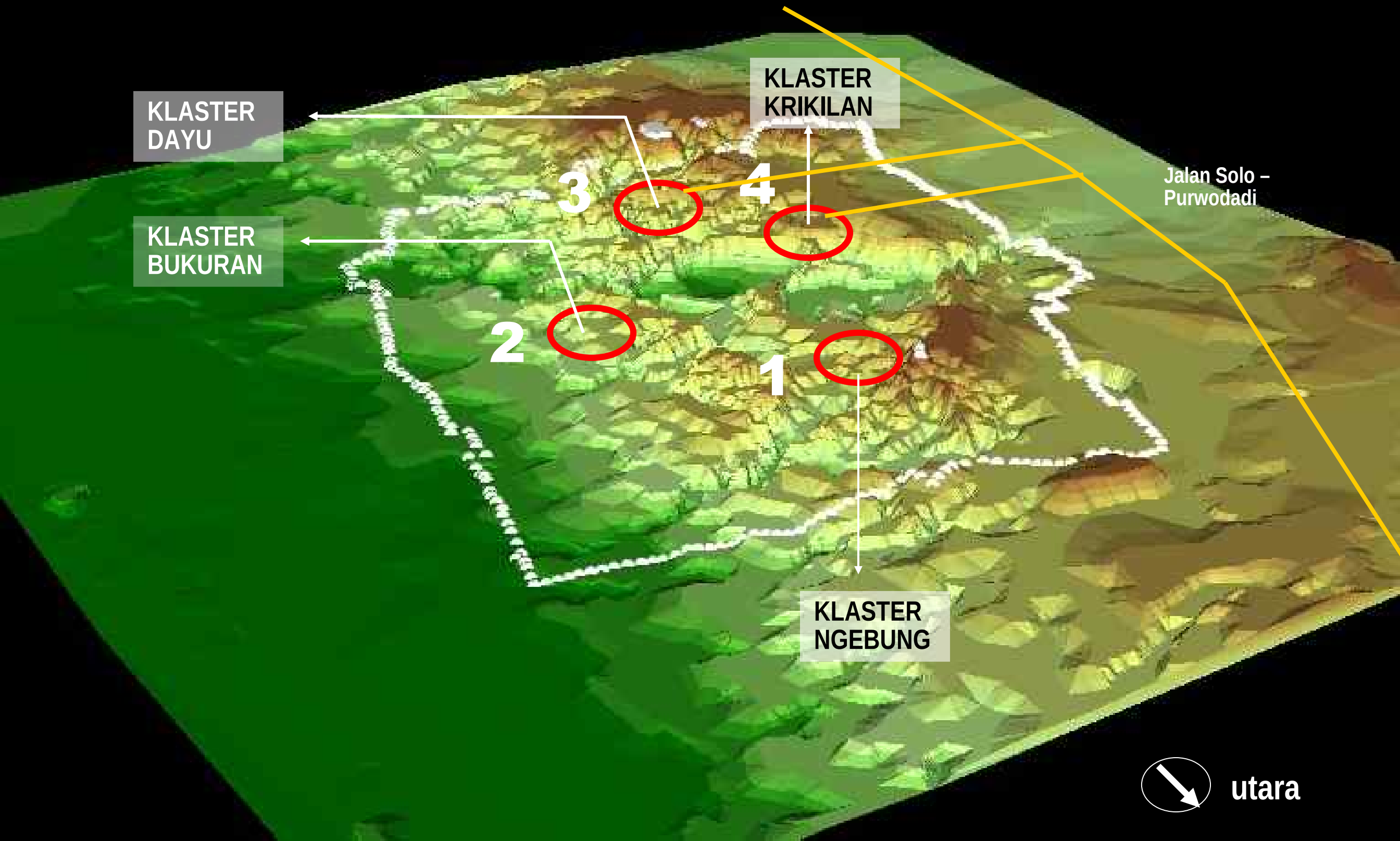

# A.

## PROFIL SITUS SANGIRAN

### A.3. SEBARAN TITIK PENTING (KLASTER) PENGEMBANGAN DI SITUS SANGIRAN

#### NILAI PENTING KLASTER NGEBUNG

1. Mengandung empat jenis lapisan tanah yang potensial akan data arkeologis (lapisan lempung hitam Pucangan, Grenzbank, Pasir Fluvio-Vulkanik Kabuh, Pasir vulkanik Notopuro)
2. Merupakan area historis penemuan Sangiran: alat-alat batu (1934), oleh arkeolog Von Koeningswald.
3. Merupakan titik tertinggi "Trianggulasi" yang dapat melihat keseluruhan kawasan Situs Sangiran

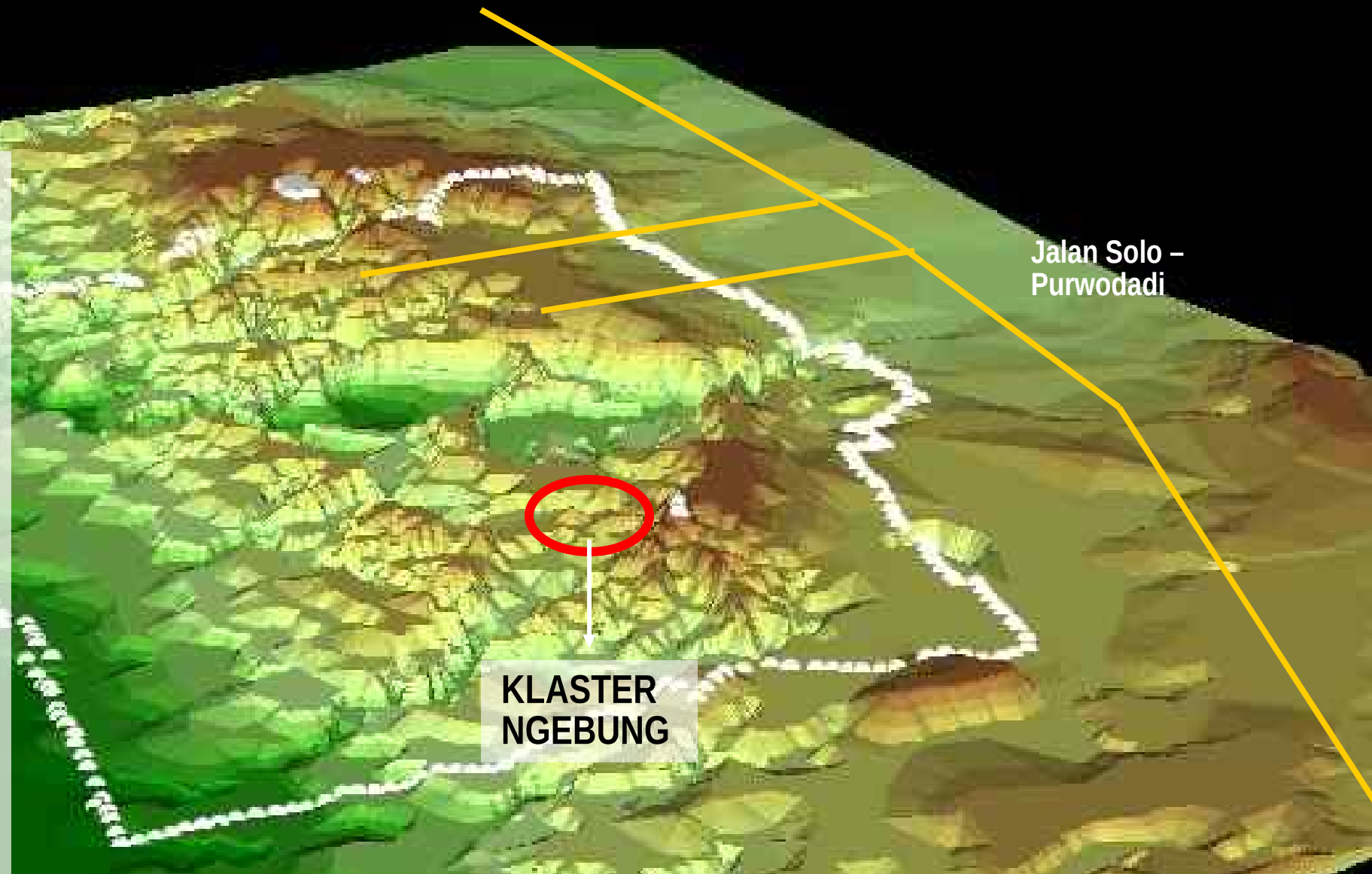

# A.

## PROFIL SITUS SANGIRAN

### A.3. SEBARAN TITIK PENTING (KLASTER) PENGEMBANGAN DI SITUS SANGIRAN

#### NILAI PENTING KLASTER BUKURAN

1. Mengandung empat jenis lapisan tanah yang potensial akan data arkeologis (lapisan lempung hitam Pucangan 1.7 juta tahun, Grenzbank, Pasir Fluvio-Vulkanik Kabuh, Pasir vulkanik Notopuro)
2. Merupakan area dgn distribusi imbangan formasi lapisan utara-selatan-timur-barat
3. Merupakan tempat penemuan berbagai macam fosil manusia *Homo erectus* dan binatang purba

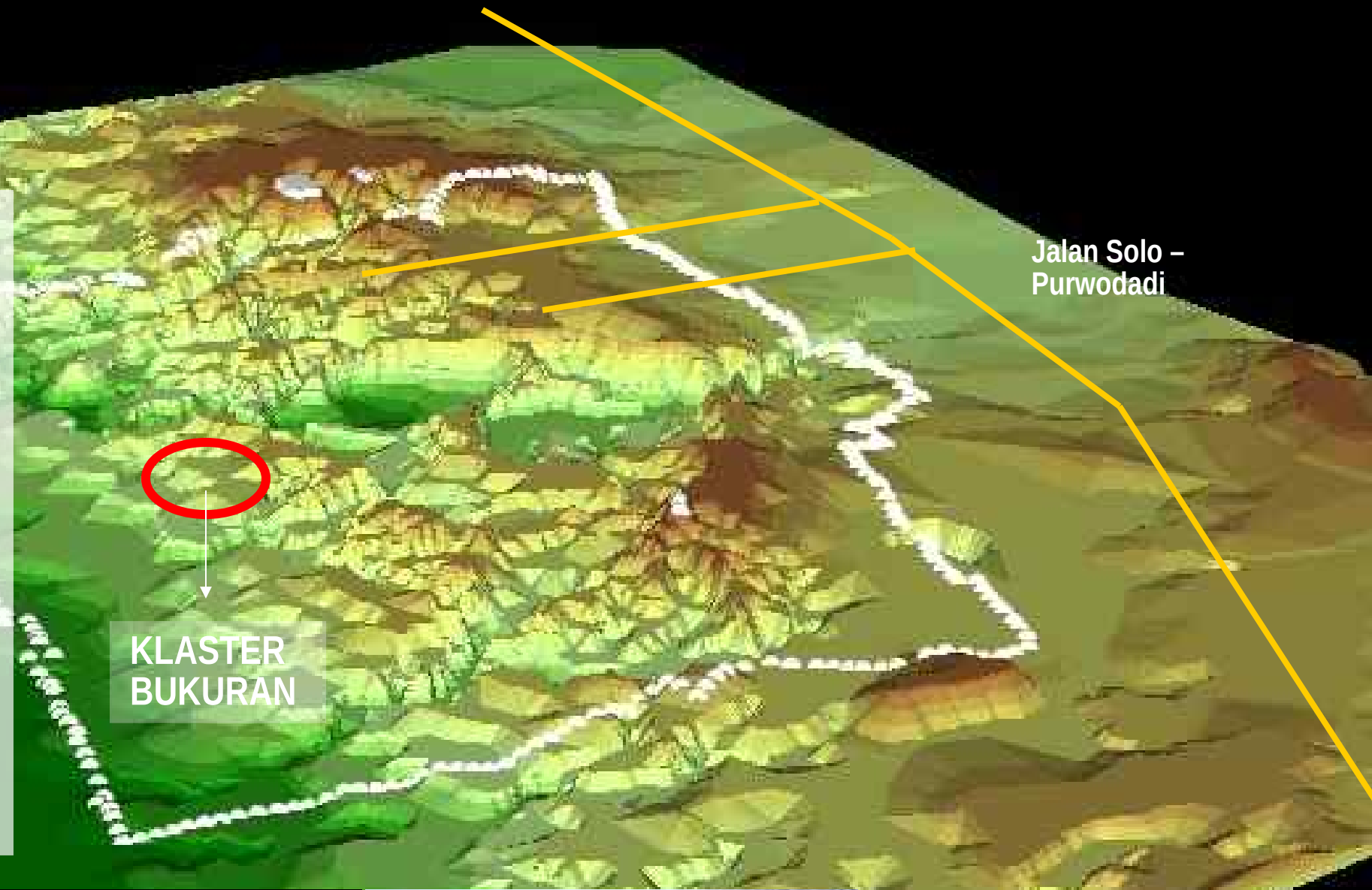



# A.

## PROFIL SITUS SANGIRAN

### A.3. SEBARAN TITIK PENTING (KLASTER) PENGEMBANGAN DI SITUS SANGIRAN

#### NILAI PENTING KLASTER DAYU

1. Mengandung empat jenis lapisan tanah yang potensial akan data arkeologis (lapisan lempung hitam Pucangan, Grenzbank, Pasir Fluvio-Vulkanik Kabuh, Pasir vulkanik Notopuro)
2. Merupakan area temuan akhir yg menggambarkan fase kehidupan manusia dg budaya pada 1,2 juta tahun
3. Merupakan area kegiatan ekskavasi/ penelitian yang masih aktif

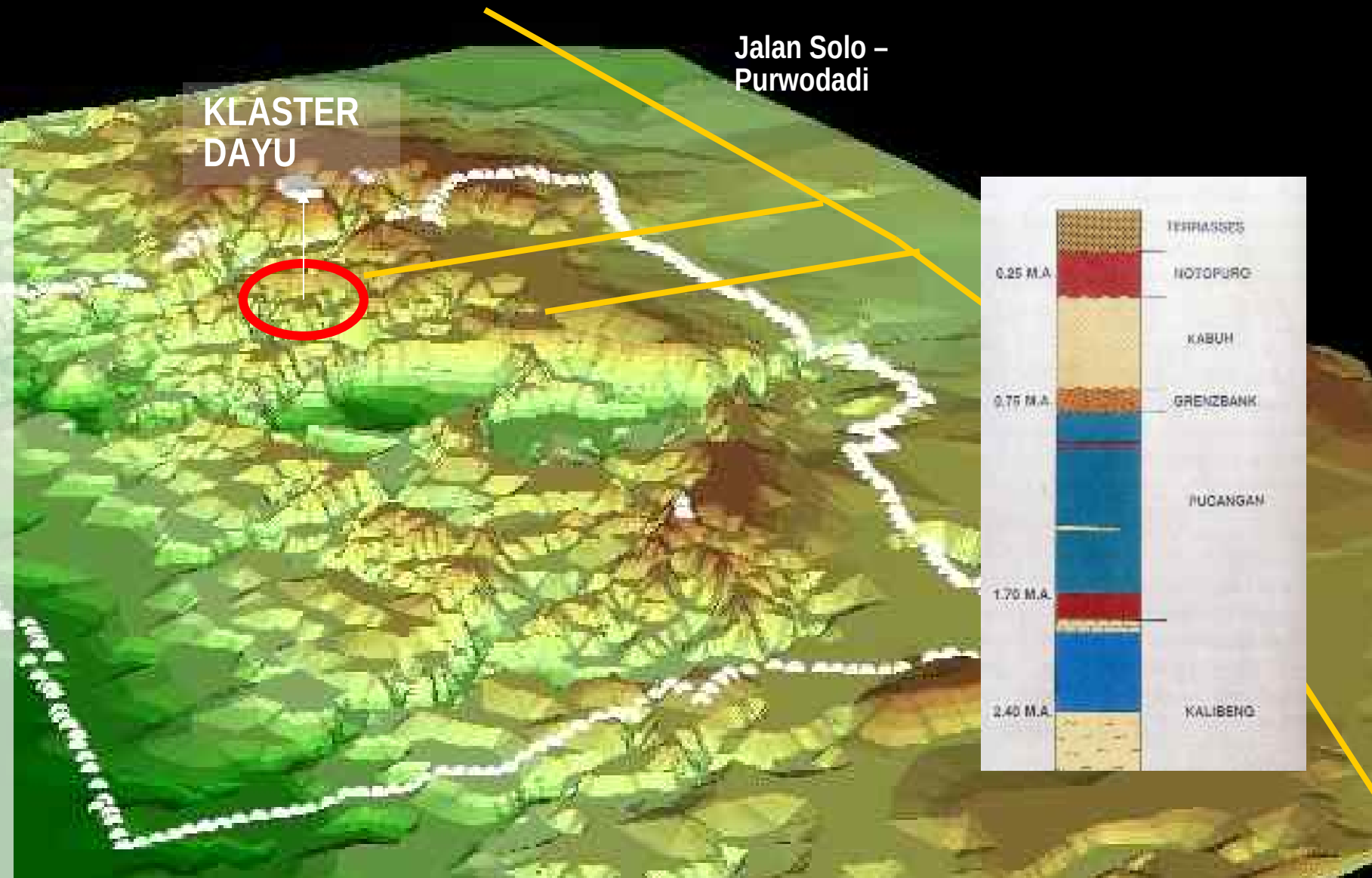

# A.

## PROFIL SITUS SANGIRAN

### A.3. SEBARAN TITIK PENTING (KLASTER) PENGEMBANGAN DI SITUS SANGIRAN

#### NILAI PENTING KLASTER KRIKILAN

1. Merupakan area pusat kunjungan (visitor center) ke situs Sangiran dengan keberadaan Museum Pra sejarah Sangiran sebagai pusat informasi peradaban – kehidupan manusia purba

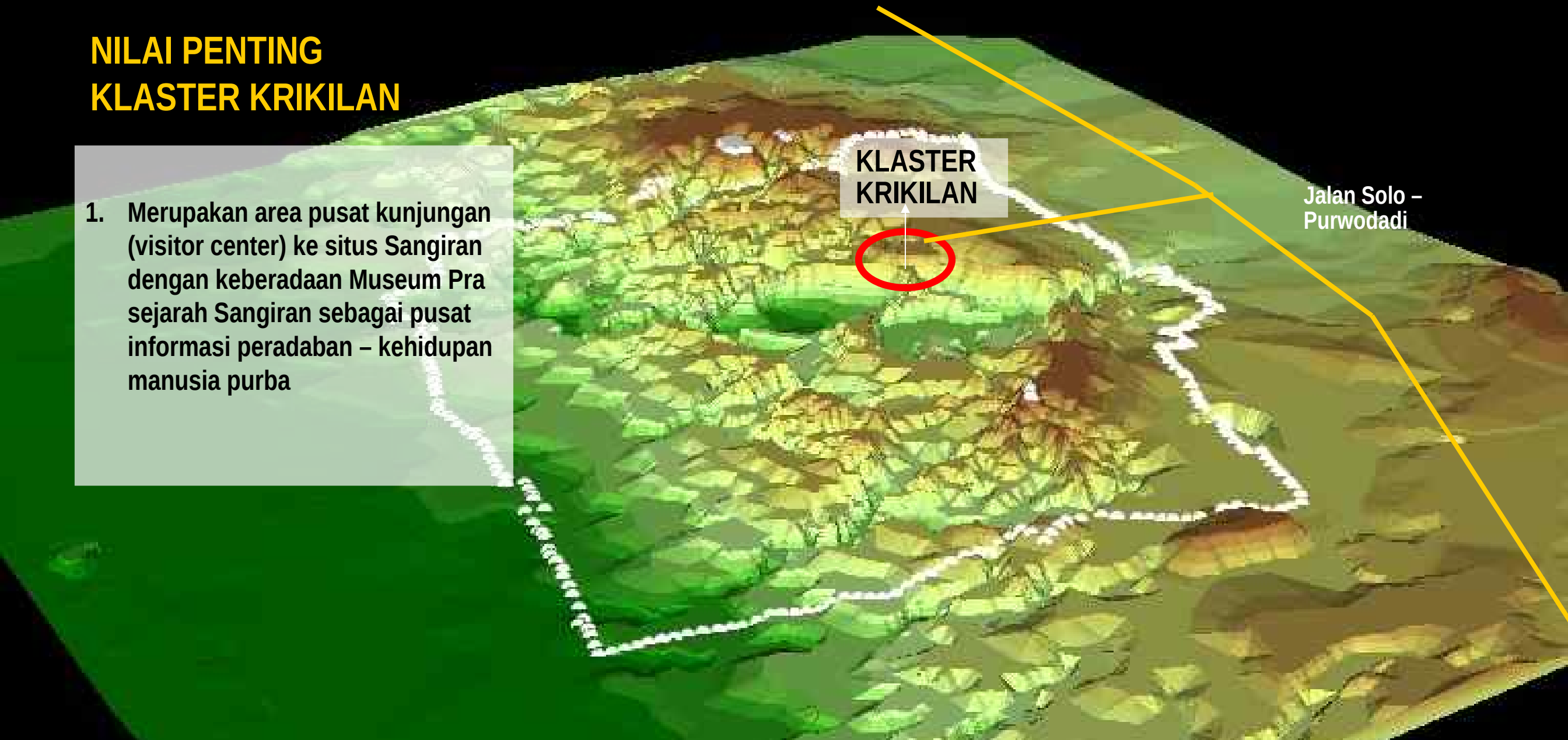

# B. VISI – MISI – STRATEGI PENGEMBANGAN

## B.1. VISI

*“LESTARINYA KAWASAN SANGIRAN SEBAGAI PUSAT INFORMASI MANUSIA PURBA YANG MAMPU MEMBERIKAN MANFAAT SEBESAR-BESARNYA BAGI MASYARAKAT BAIK PADA TINGKAT DUNIA, REGIONAL, NASIONAL MAUPUN LOKAL.”*

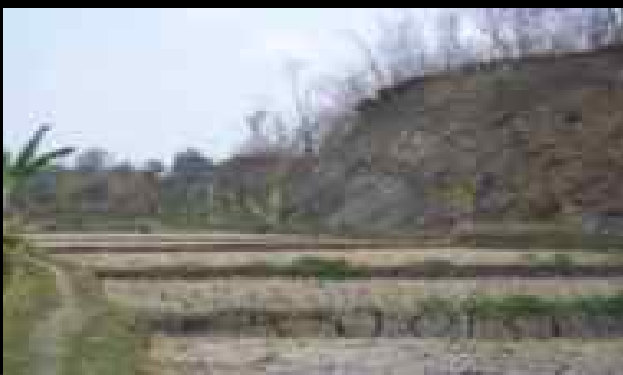

## MISI

1. Melestarikan bentang alam, tinggalan alam dan tinggalan budaya pelestarian situs Sangiran yang unik dan sangat penting bagi ilmu pengetahuan, sejarah dan kebudayaan;
2. Menciptakan jalinan kerjasama yang terpadu antar para *stakeholder* , baik dari unsur pemerintah, sektor swasta, akademisi, maupun masyarakat, dalam rangka pelestarian dan pengembangan kawasan Situs Sangiran;
3. Menciptakan upaya pengembangan ekonomi, untuk meningkatkan kesejahteraan masyarakat;
4. Melakukan penelitian yang berkelanjutan untuk menginterpretasikan nilai-nilai penting kawasan Situs Sangiran demi pengembangan sejarah, ilmu pengetahuan dan kebudayaan;
5. Menyajikan hasil-hasil penelitian kawasan Situs Sangiran kepada masyarakat, baik bagian-bagiannya maupun secara keseluruhan;



## STRATEGI MAKRO KAWASAN SITUS SANGIRAN

## ASPEK PELESTARIAN



*"Mengembangkan upaya dan teknik perlindungan dan pelestarian situs dalam menjaga dan mewujudkan fungsi kawasan sebagai laboratorium dan pusat informasi tentang kehidupan manusia purba"*

## ASPEK PEMANFAATAN



*"Mengembangkan kawasan situs Sangiran menjadi salah satu destinasi wisata dunia yang berbasis peninggalan sejarah dan pusat peradaban manusia purba ("SANGIRAN EARLY MAN SITE")"*

# C.

# RENCANA PELESTARIAN DAN PEMANFAATAN

## C.1. ZONASI (EKSISTING)

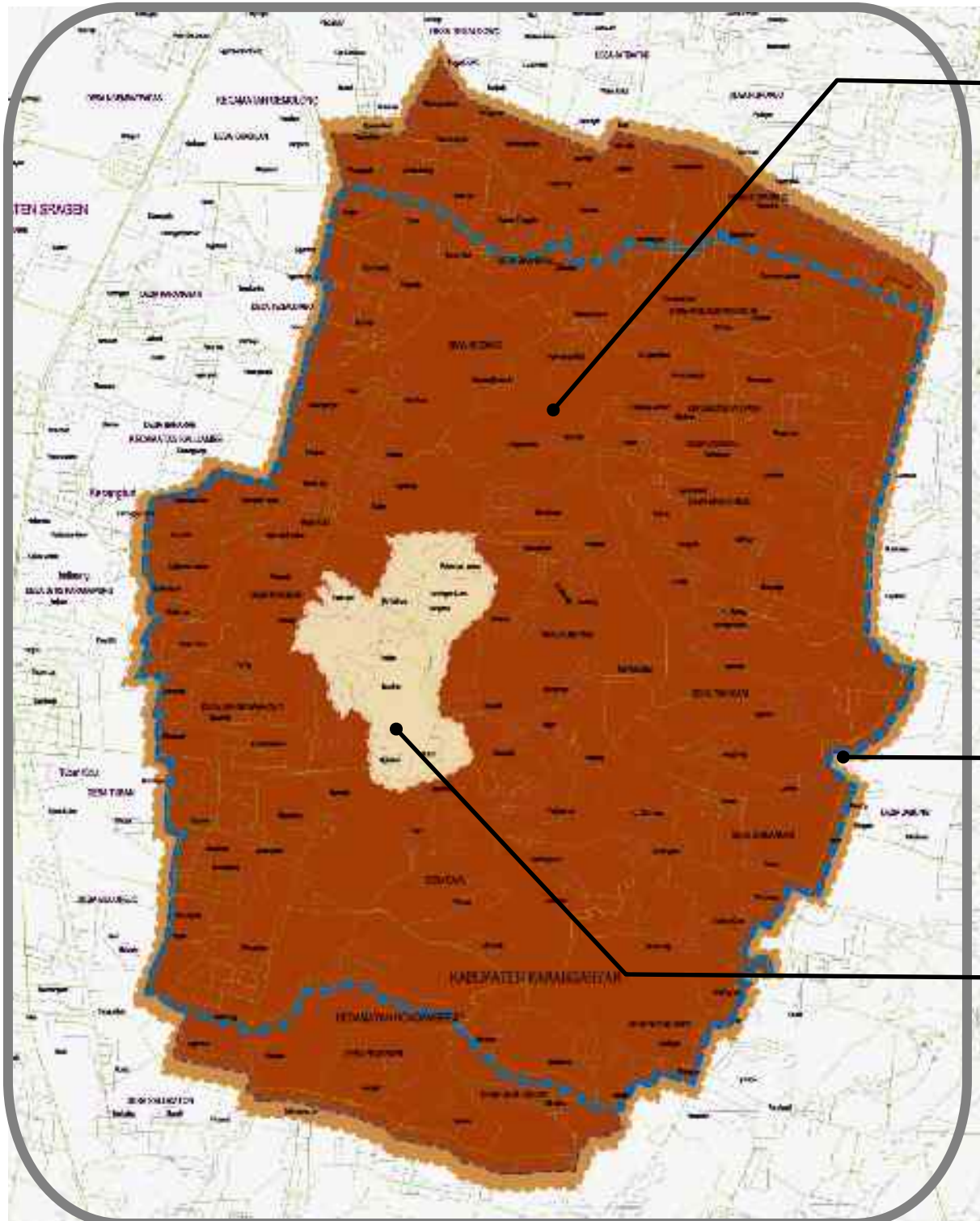

**A1**

### ZONA I (INTI)

Mengandung empat jenis lapisan tanah yang potensial akan data arkeologis :

- Lapisan lempung hitam Pucangan : merupakan lapisan pengandung fosil Homo erectus paling tua di Sangiran (Arkaik), Artefak paling tua dari kala Plestosen bawah, dan mengandung fosil-fosil binatang dari komponen fauna yang paling tua (fauna cisaat).
- Grenzbank : mengandung fosil Homo erectus, Artefak dan fosil binatang.
- Pasir Fluvio-Vulkanik Kabuh : mengandung sebagian besar fosil Homo erectus di Sangirandi dari kala Plestosen tengah (Tipik), Artefak, dan fosil-fosil binatang.
- Pasir vulkanik Notopuro : mengandung artefak dan fosil-fosil binatang.

Perlakuan: **perlindungan mutlak**

**A2**

### ZONA II (PENYANGGA)

Seri Notopuro dengan radius 100 meter diluar batas wilayah cagar budaya Sangiran yang diperluas.

Perlakuan: **perlindungan terbatas.**

**A3**

### ZONA III (PENGEMBANGAN)

Lapisan tersisa di situs Sangiran (**Lahar Pucangan**)=**steril temuan,mendominasi pusat Kubah Sangiran**. Lahar Pucangan (hasil endapan langsung aktivitas vulkanik).Area ini sangat strategis untuk **dimanfaatkan sebagai areal pengembangan terbatas**. Kondisi tanah kuat dan padat

## C.2. ZONASI (PENGEMBANGAN)

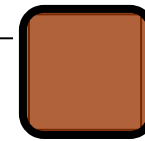
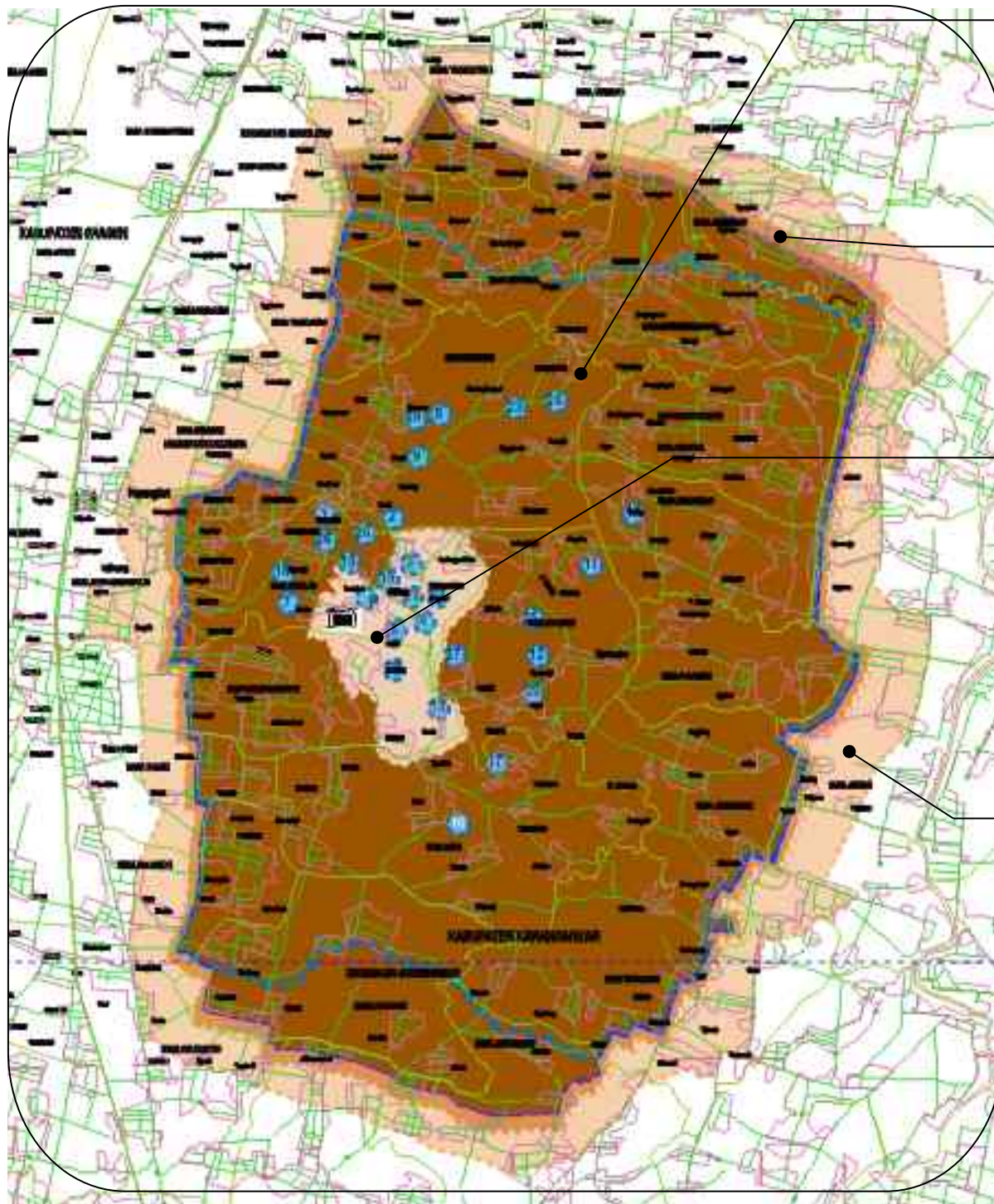
**Zona I (INTI)**

Luas : 57,403 Km<sup>2</sup>, Zona Inti merupakan area situs yang perlu mendapat perlakuan **perlindungan mutlak**.

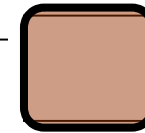
**Zona II (PENYANGGA)**

Lebar 100 m di luar batas zona inti, **berfungsi sebagai penyangga zona inti**

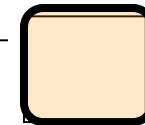
**Zona III A (PENGEMBANGAN TERBATAS 1)**

Luas : 1,806 Km<sup>2</sup>.

**Lahan yang dapat dikembangkan/ difungsikan untuk kegiatan pendukung pelestarian** (al: pendidikan dan pariwisata). Didominasi lahar seri pucangan sehingga kondisi tanah di zona ini stabil.

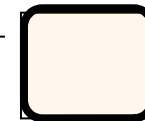
**Zona III B (PENGEMBANGAN TERBATAS 2)**

**Area yang diusulkan berjarak 1 km di luar zona penyangga wilayah situs Sangiran. Difungsikan sebagai zona pengembangan tambahan dengan pengembangan yang diatur.**

## GRAND DESIGN MANAJEMEN ATRAKSI KAWASAN

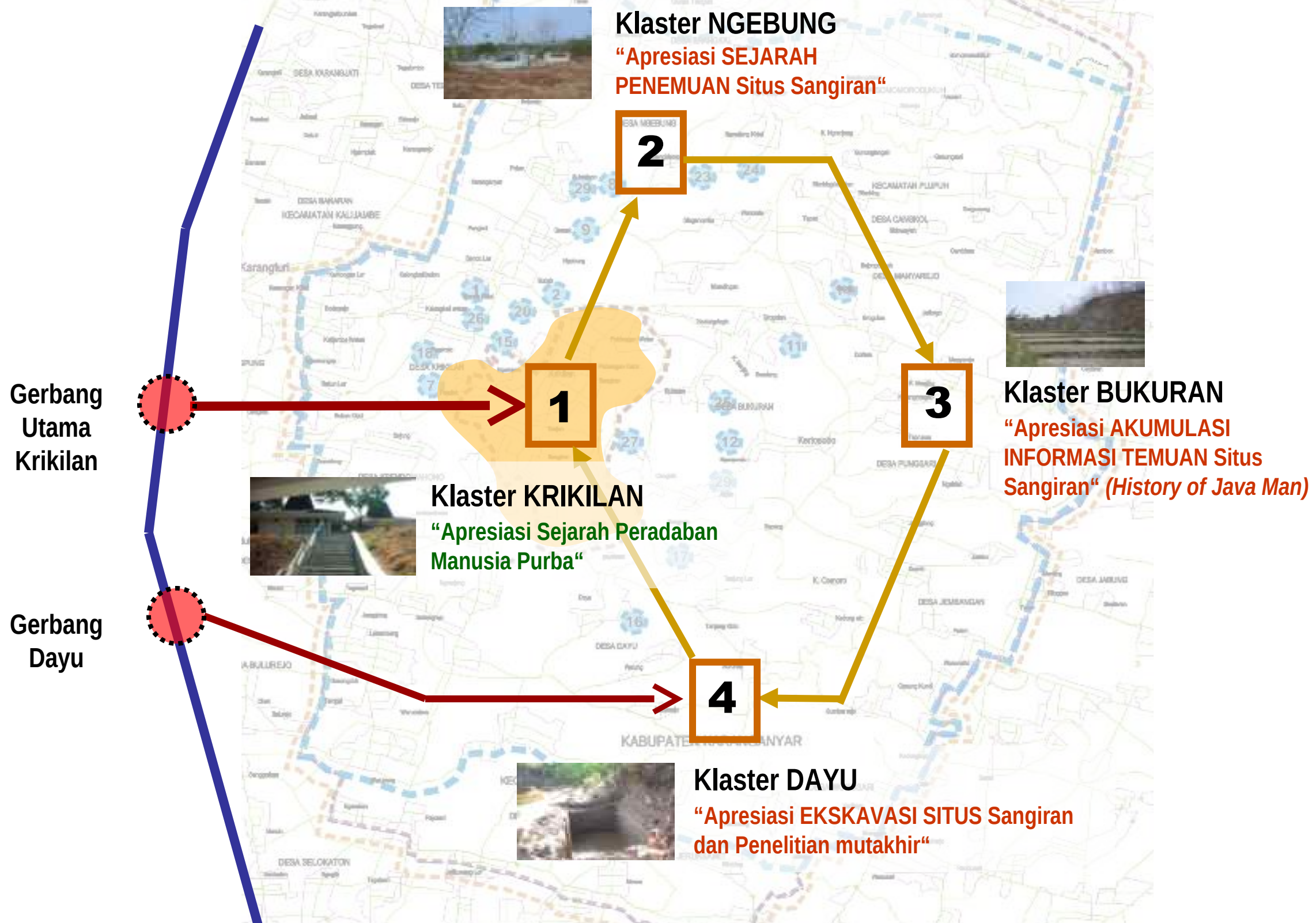



**KLASTER KRIKILAN**

- Visitor Center
- Indoor museum (Museum Para Sejarah Sangiran)
- Hall (meeting, briefing, information, audio visual)
- Area parkir – Boardwalk
- River front recreation area
- Desa wisata/ homestay

**Gerbang Utama Krikilan**

- Entrance plaza + Sculpture
- Street furniture + sign and posting dan vegetasi di sepanjang Koridor ke Visitor Center

**Gerbang Dayu**

- Entrance plaza + Sculpture
- Street furniture + sign and posting dan vegetasi di sepanjang Koridor ke Visitor Center

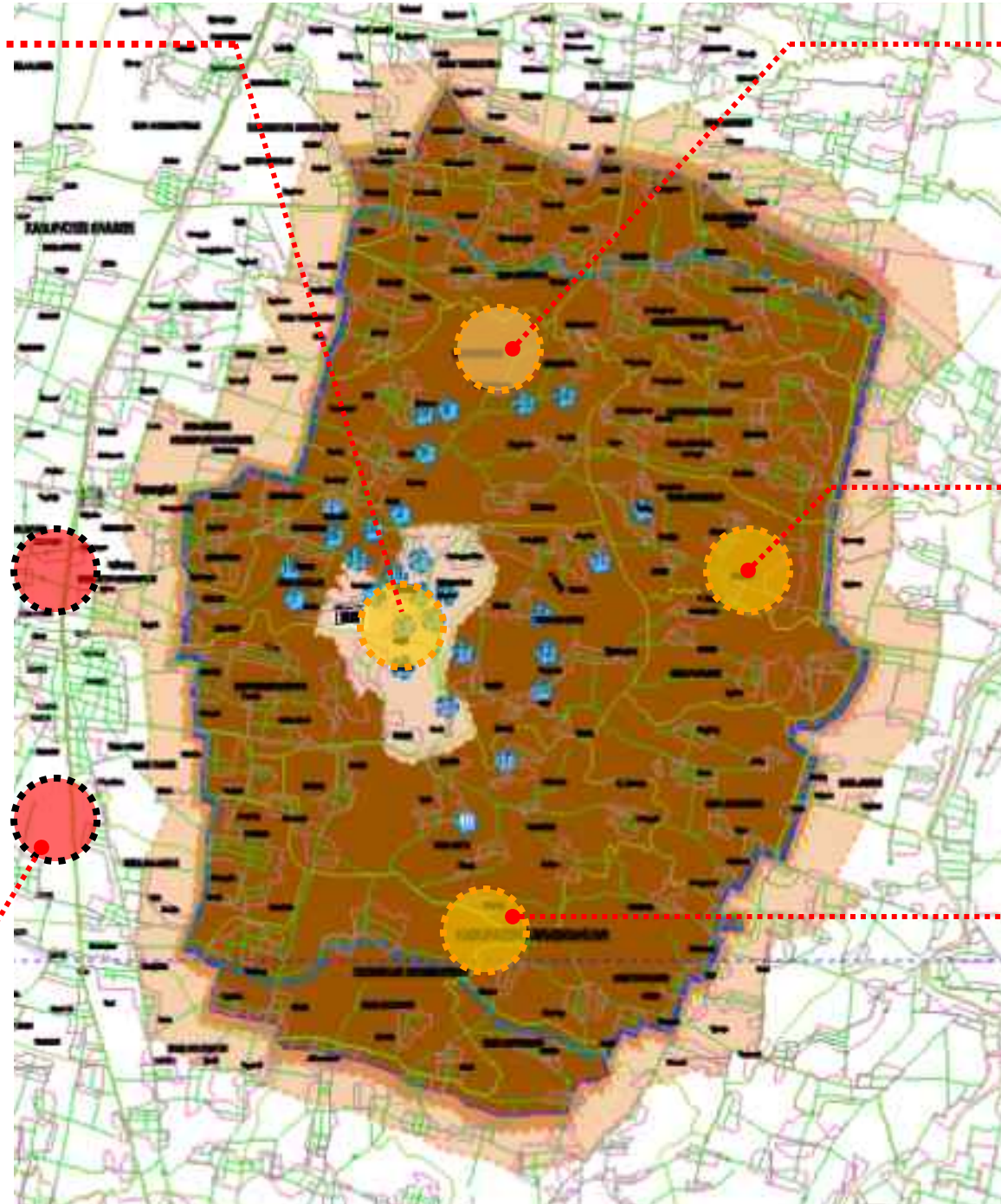
**KLASTER NGEBUNG**

- Observation point
- Sculpture – landmark historis temuan awal (1934)
- Shelter – hall (briefing, information)
- Sign and posting
- Area parkir – Boardwalk

**KLASTER BUKURAN**

- Observation point
- Sculpture – landmark temuan spesifik situs Bukuran
- Shelter – hall (briefing, information)
- Sign and posting
- Area parkir – Boardwalk

**KLASTER DAYU**

- Outdoor museum
- Excavation spot
- Observation point
- Sculpture – landmark temuan spesifik situs Dayu
- Shelter – hall (briefing, information)
- Sign and posting
- Area parkir – Boardwalk

# C. RENCANA PELESTARIAN DAN PEMANFAATAN

## C.5. RENCANA PENGEMBANGAN PER - KLAS TER

### KLASTER KRIKILAN



Gerbang Utama Krikilan



Gerbang Dayu

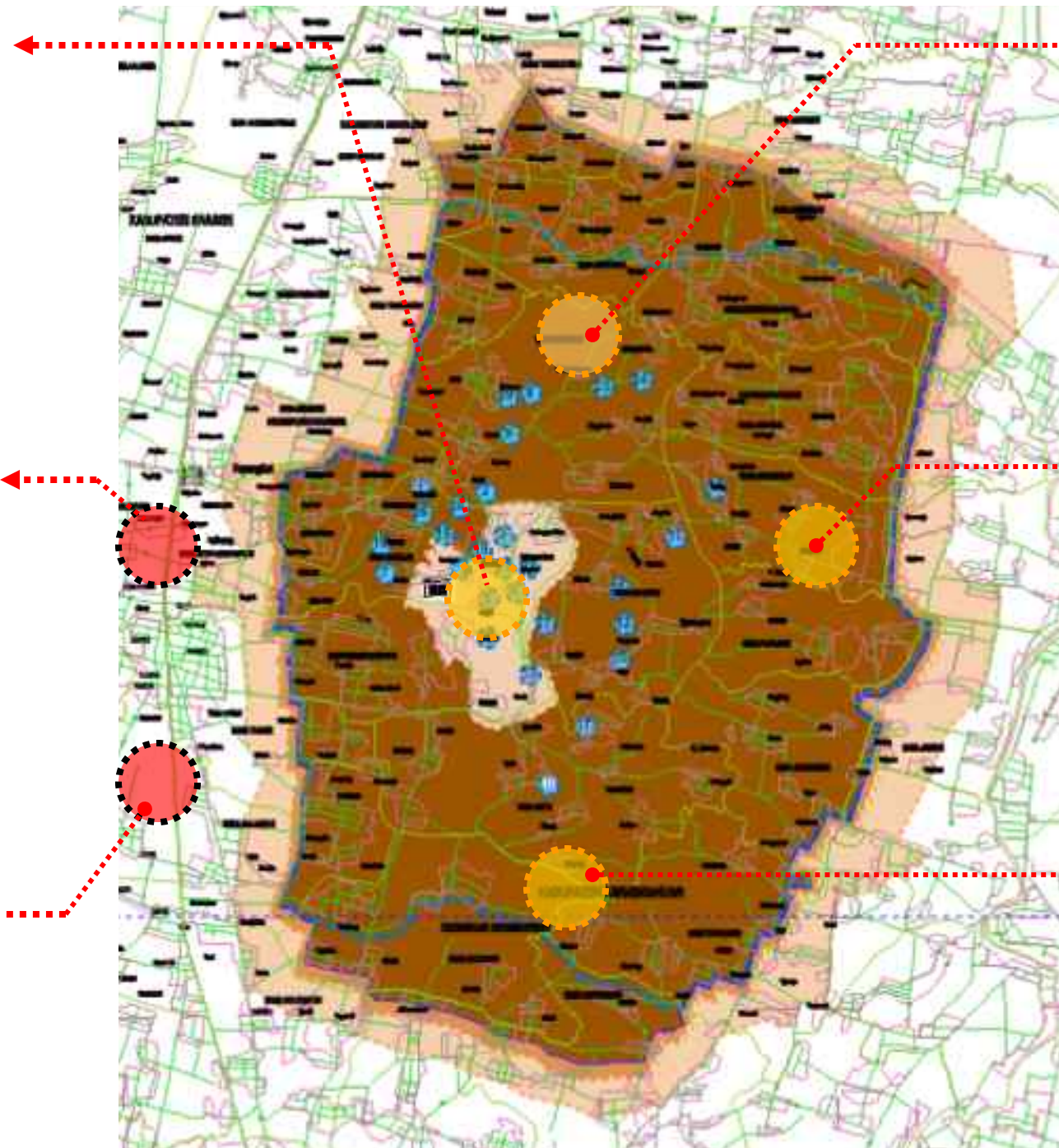

### KLASTER NGEBUNG

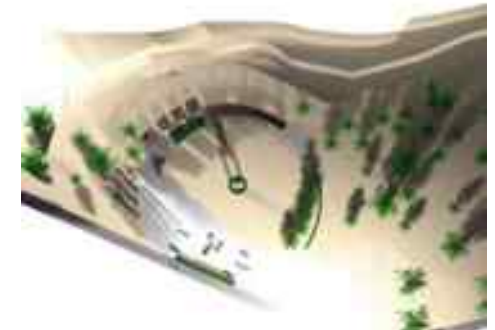

### KLASTER BUKURAN



### KLASTER DAYU



RENCANA PENGEMBANGAN GERBANG UTAMA KRIKILAN – SRAGEN (*Zona II B*)Gerbang  
KrikilanGerbang Utama  
Krikilan

1. Entrance plaza + Sculpture
2. Street furniture + sign and posting dan vegetasi di sepanjang Koridor ke Visitor Center



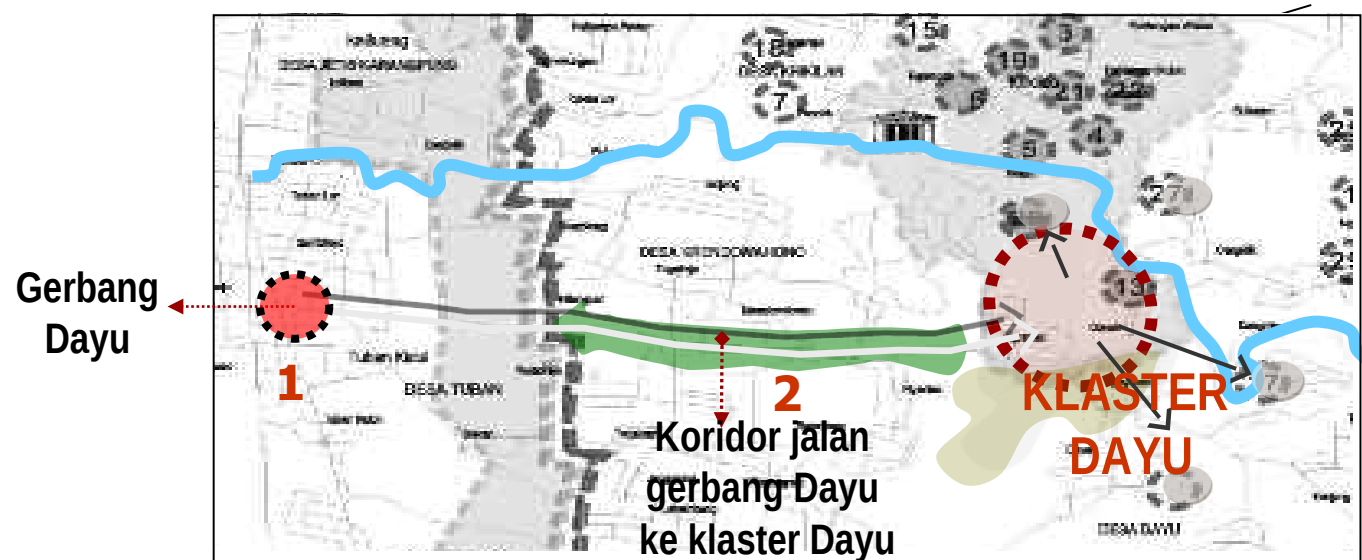

### Gerbang Dayu

1. Entrance plaza + Sculpture
2. Street furniture + sign and posting dan vegetasi di sepanjang Koridor ke Visitor Center



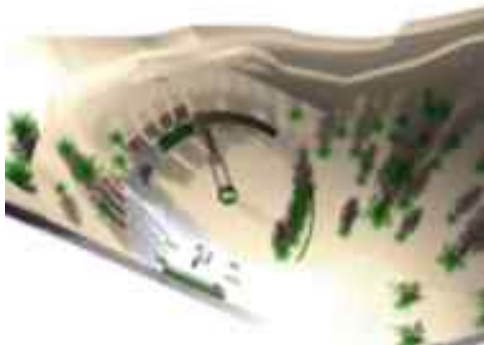

Konsep pengembangan Klaster NGEBUNG:  
**“APRESIASI SEJARAH PENEMUAN SITUS SANGIRAN”**



### KLASTER NGEBUNG

- Observation point
- Sculpture – landmark historis temuan awal (1934)
- Shelter – hall (briefing, information)
- Sign and posting
- Area parkir – Boardwalk

RENCANA PENGEMBANGAN KLASTER NGEBUNG (*ZONA INTI*)

Konsep pengembangan Klaster NGEBUNG:

**“APRESIASI SEJARAH PENEMUAN SITUS SANGIRAN”**



- SUASANA ENTRANCE KE SITUS NGEBUNG



- Sculpture – landmark historis temuan awal (1934)

- OBSERVATION POINT

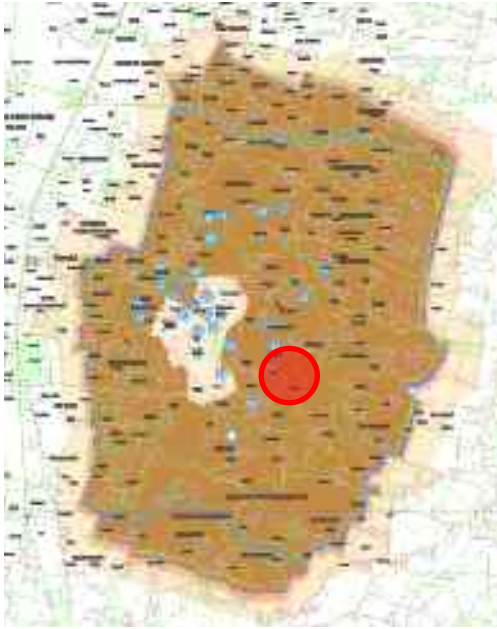
RENCANA PENGEMBANGAN KLASTER BUKURAN (*ZONA INTI*)

Konsep Pengembangan Klaster BUKURAN:  
“**APRESIASI AKUMULASI INFORMASI TEMUAN SITUS SANGIRAN (HISTORY OF JAVA MAN)**”

**KLASTER BUKURAN**

- Observation point
- Sculpture – landmark temuan spesifik situs Bukuran
- Shelter – hall (briefing, information)
- Sign and posting
- Area parkir – Boardwalk - lansekap

Perspektif pengembangan Klaster Bukuran

RENCANA PENGEMBANGAN KLASTER BUKURAN (*ZONA INTI*)

## Klaster BUKURAN

“APRESIASI AKUMULASI INFORMASI TEMUAN SITUS SANGIRAN (*HISTORY OF JAVA MAN*) “

- Sculpture – landmark temuan atap tengkorak Homo Erectus



- SUASANA ENTRANCE KE SITUS BUKURAN



- SHELTER – HALL (BRIEFING, INFORMATION)



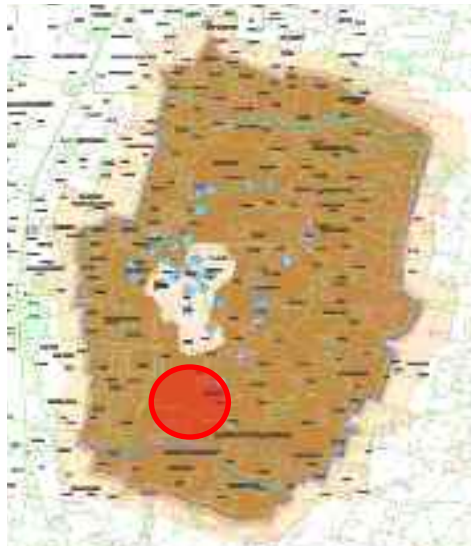

### KLASTER DAYU

- Outdoor museum
- Excavation spot
- Observation point
- Sculpture – landmark temuan spesifik situs Dayu
- Shelter – hall (briefing, information)
- Sign and posting
- Area parkir – Boardwalk

### Klaster DAYU

### “APRESIASI EKSKAVASI SITUS SANGIRAN DAN PENELITIAN MUTAKHIR“



Perspektif pengembangan Klaster Dayu

# C.

## RENCANA PELESTARIAN DAN PEMANFAATAN

### C.10

### RENCANA PENGEMBANGAN KLASTER DAYU (*ZONA INTI*)

#### Klaster DAYU

#### “APRESIASI EKSKAVASI SITUS SANGIRAN DAN PENELITIAN MUTAKHIR”



- SUASANA EKSPLOKASI POTONGAN LAPISAN STRATIGRAFI TANAH PEMBENTUK SITUS SANGIRAN

- KEGIATAN EKSKAVASI SITUS



### Konsep Pengembangan Klaster KRIKILAN:

### “APRESIASI SEJARAH PERADABAN MANUSIA PURBA“

- Visitor Center
- Indoor museum (Museum Para Sejarah Sangiran)
- Hall (meeting, briefing, information, audio visual)
- Sign and posting
- Area parkir – Boardwalk
- River front recreation area

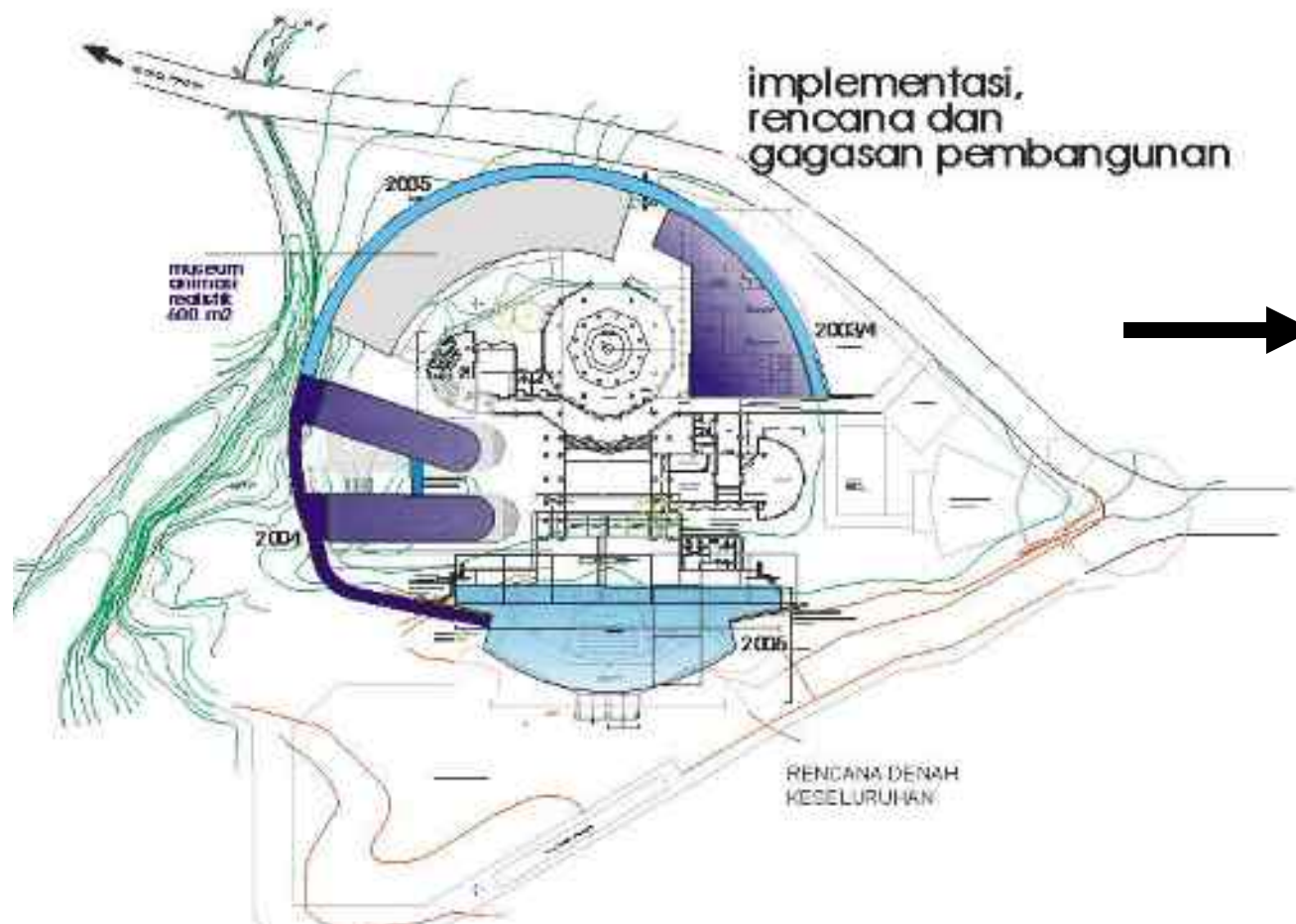

Site plan: Visitor Center – Museum Prasejarah

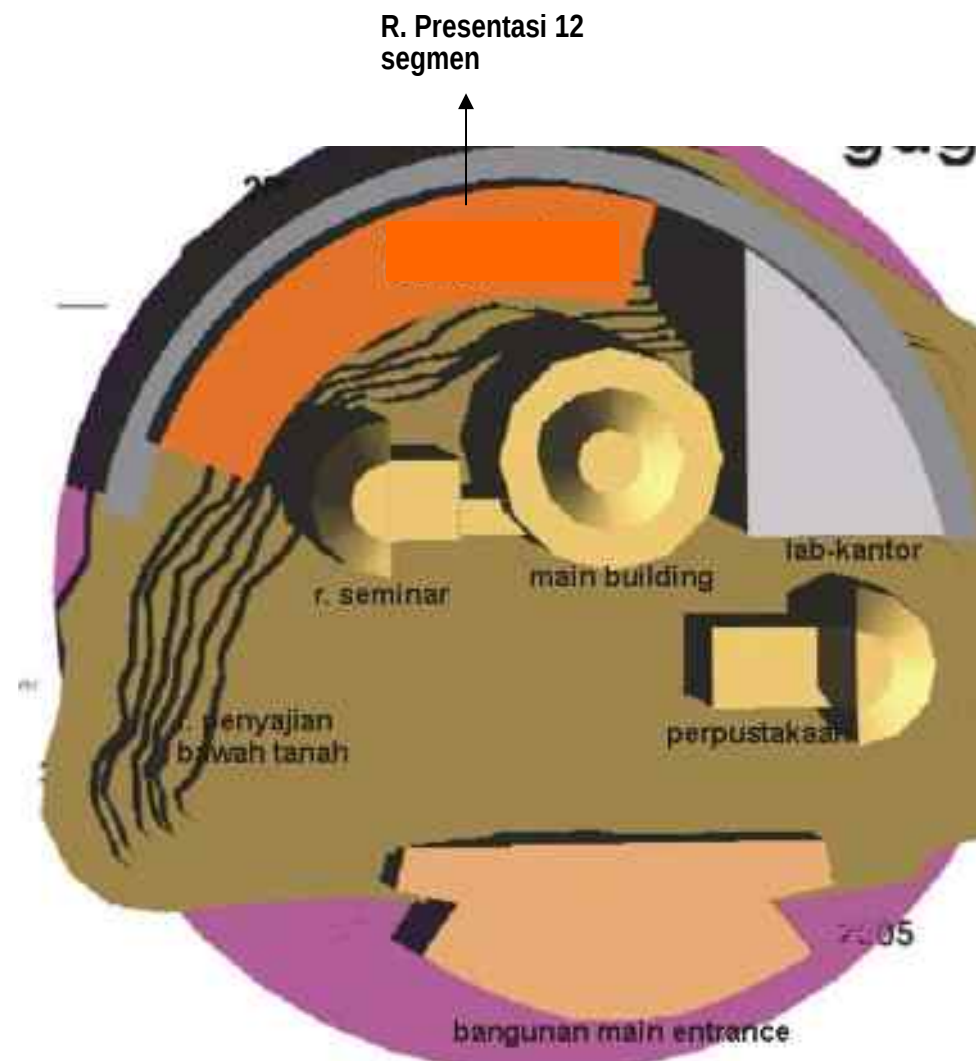

Situasi : Visitor Center – Museum Prasejarah



Perspektif Visitor Center & Museum Pra Sejarah **Sangiran**

**C.**

# RENCANA PELESTARIAN DAN PEMANFAATAN

**C.12**

## RENCANA PENGEMBANGAN KLASTER KRIKILAN (*VISITOR CENTER*)



**Tampak Depan Visitor Center – Museum Pra Sejarah Sangiran**

**C.**

# RENCANA PELESTARIAN DAN PEMANFAATAN

**C.12**

## RENCANA PENGEMBANGAN KLASTER KRIKILAN (*VISITOR CENTER*)



**Tampak Samping Visitor Center – Museum Pra Sejarah Sangiran**

## RENCANA PENGEMBANGAN KLASTER KRIKILAN (*River front area*)

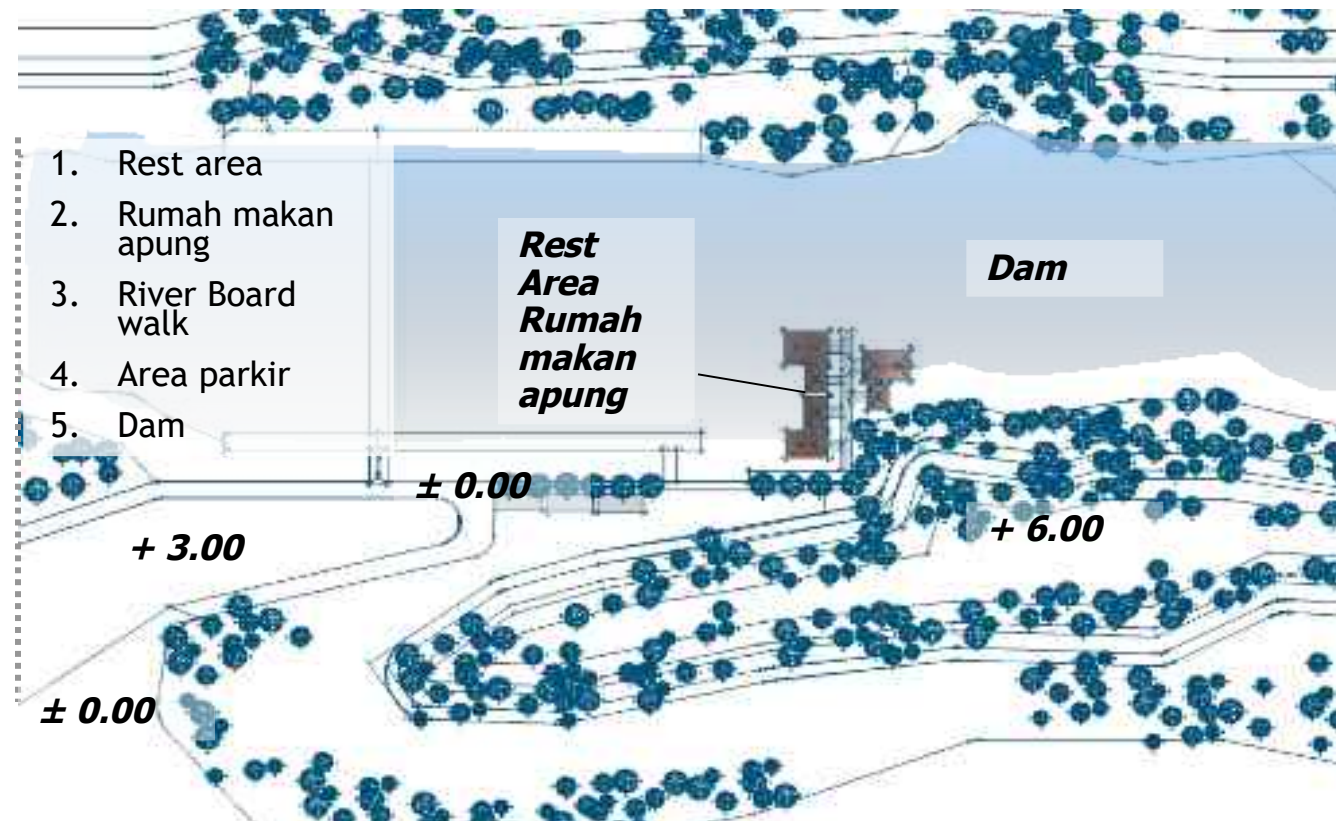
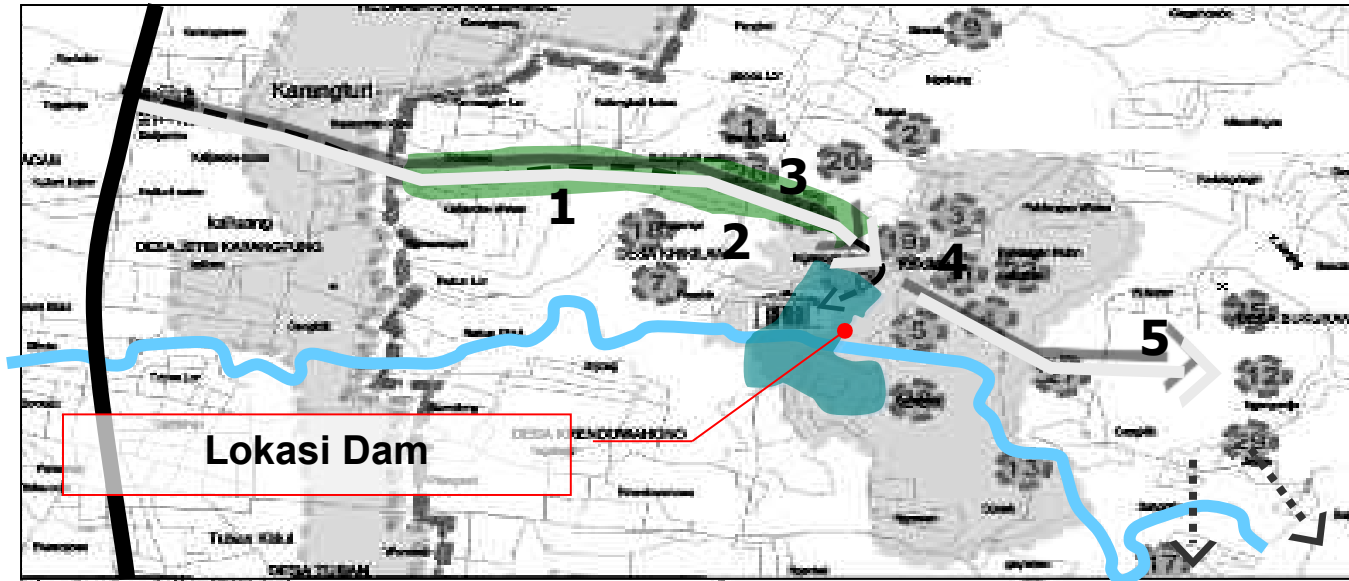
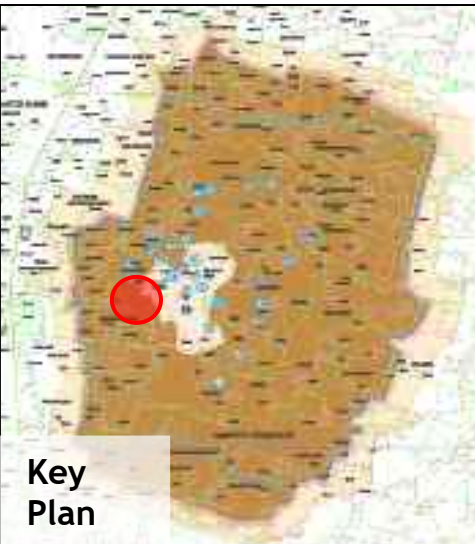

SITE PLAN RIVERFRONT RECREATION AREA

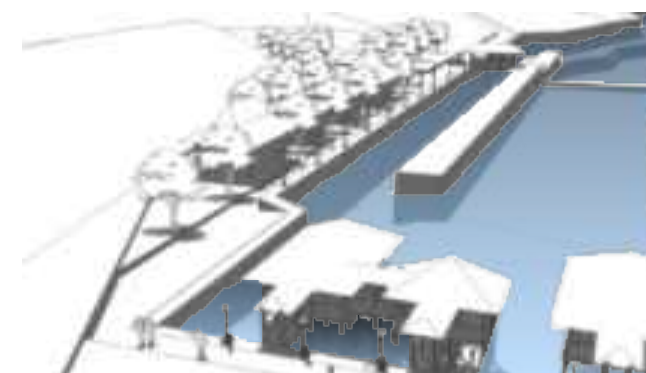



D.

## REKOMENDASI PROGRAM DAN KEGIATAN





D.1.

## RENCANA DETIL TEKNIS, PEDOMAN, PERANGKAT PERATURAN PERUNDANGAN DAN KELEMBAGAAN

No.	PROGRAM KEGIATAN	Anggaran (dalam Juta Rupiah)	Penanggung jawab
1	<b>RENCANA DETIL TEKNIS KONSTRUKSI</b>		
	<ul style="list-style-type: none"> <li>Penyiapan Rencana Detil Teknis Konstruksi Pelestarian dan Pengembangan Situs Sangiran</li> </ul>	1.700	Depbudpar
2	<b>PENETAPAN PEDOMAN, PERANGKAT PERATURAN PERUNDANGAN DAN KELEMBAGAAN</b>		
	<ul style="list-style-type: none"> <li>Penyusunan Draft Rancangan Peraturan Perundangan(Permen/Perpres) Mengenai Pelestarian dan Pemanfaatan Situs Sangiran</li> </ul>	1.500	Depbudpar
	<ul style="list-style-type: none"> <li>Penetapan dan sosialisasi Peraturan Perundangan (Permen-Perpres) Mengenai Pelestarian dan Pemanfaatan Situs Sangiran</li> </ul>	1.000	Depbudpar
	<ul style="list-style-type: none"> <li>Pembuatan bahan sosialisasi Pedoman (<i>guidelines</i>) Pelestarian dan pengembangan Situs Sangiran</li> </ul>	1.000	Depbudpar
	<ul style="list-style-type: none"> <li>Pelaksanaan Sosialisasi Pedoman (<i>guidelines</i>) pelestarian dan pengembangan kawasan</li> </ul>	1.200	Depbudpar
	<b>TOTAL ESTIMASI BIAYA</b>	<b>6.400</b>	

## D.2.

## PENGEMBANGAN FISIK FASILITAS



**KLASTER KRIKILAN (Visitor center – Museum Pra Sejarah)**

No.	PROGRAM FISIK	Anggaran (dalam juta rupiah)	Penanggung Jawab
1	Pembangunan gerbang masuk dan area penerima kawasan	2.000	Depbudpar/ Pemda Sragen
2	Perluasan Museum Pra Sejarah Sangiran & presentasi koleksi	15.000	Depbudpar
3	Perintisan/ pilot project homestay Krikilan	1.200	Depbudpar/ Pemda Sragen
4	Pembangunan Jembatan penghubung Krikilan dan Dayu	7.000	Dep. Perhubungan/ PU
5	Pembangunan area rekreasi air (dam – rekreasi air)	2.500	Investor/ swasta
6	Pembangunan instalasi air bersih	1.500	Dep PU
<b>TOTAL ESTIMASI BIAYA</b>		<b>29.200</b>	

## D.2.

## PENGEMBANGAN FISIK FASILITAS

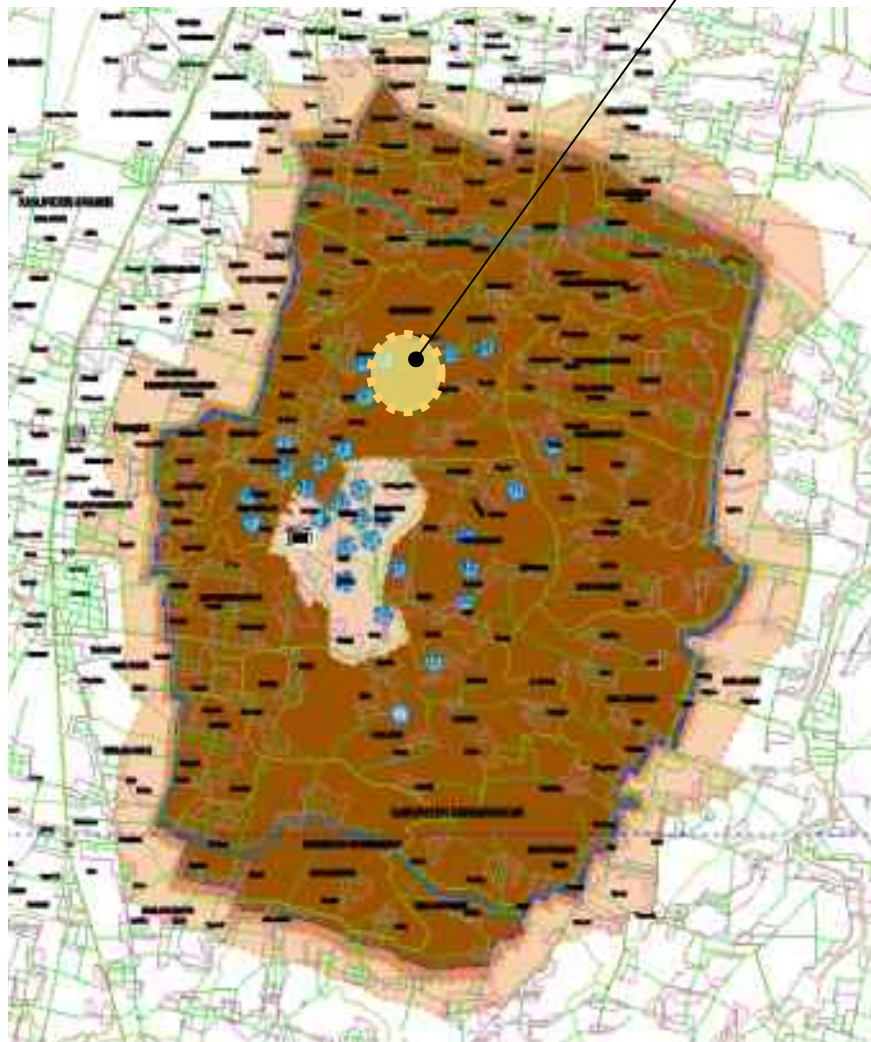
## KLASTER NGEBUNG



No.	PROGRAM FISIK	Anggaran (dalam Juta Rupiah)	Penanggung jawab
1	Pembebasan Lahan	500	Depbudpar
2	Pembangunan observation point	1.400	Depbudpar
3	Pembuatan <i>sculpture</i> - landmark Ngebung	900	Depbudpar
4	Pembuatan shelter/ hall / area penunjang/ service	1.200	Depbudpar
5	Pembuatan Lansekap (sign and posting, vegetasi, pedestrian, boardwalk, bangku)	1.000	Depbudpar
6	Pembuatan area dan fasilitas parkir	1.700	Depbudpar
	<b>TOTAL ESTIMASI BIAYA (FISIK)</b>	<b>6.700</b>	

## D.2.

## PENGEMBANGAN FISIK FASILITAS

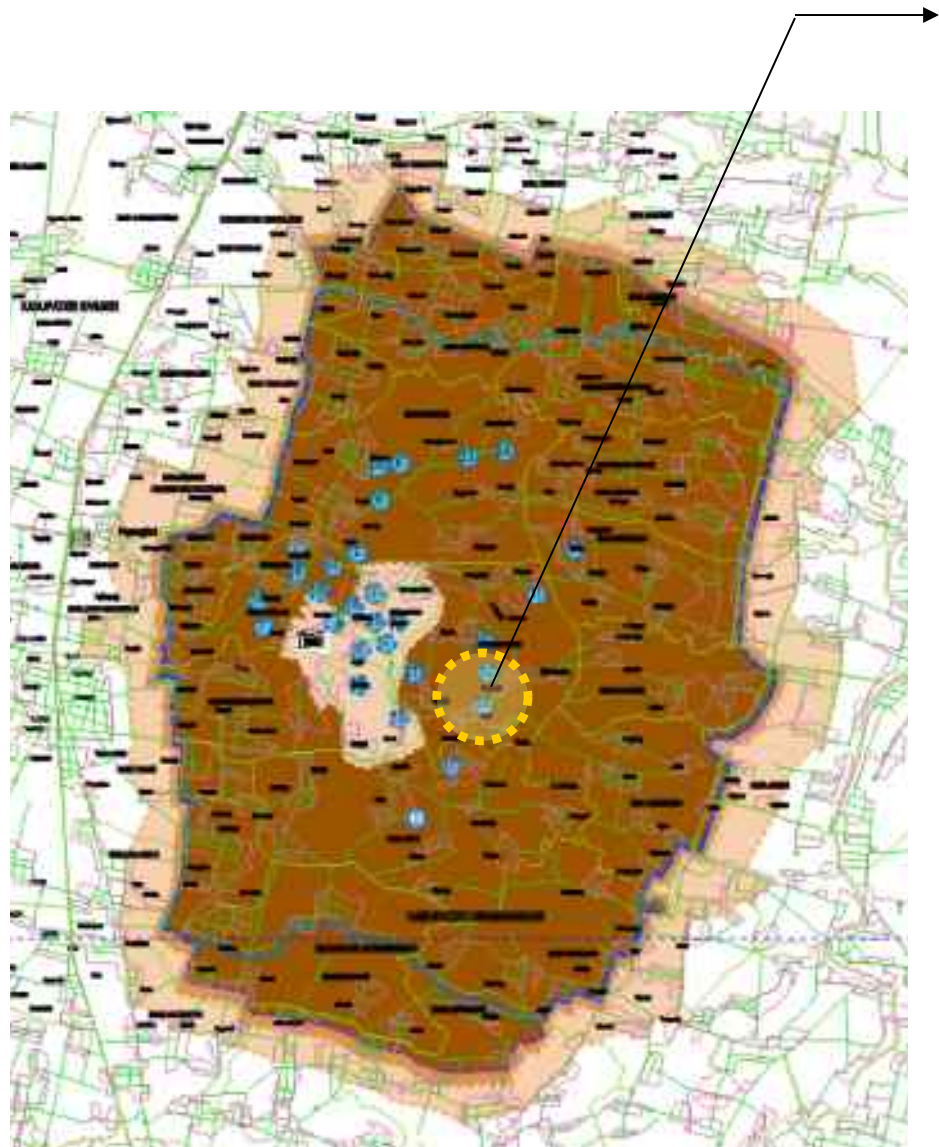

## KLASTER BUKURAN

No.	PROGRAM FISIK	Anggaran (dalam Juta Rupiah)	Penanggung jawab
1	Pembebasan Lahan	1.200	Depbudpar
2	Pembangunan observation point	1.400	Depbudpar
3	Pembuatan <i>sculpture</i> - landmark Bukuran	1.000	Depbudpar
4	Pembuatan shelter/ hall / ruang presentasi temuan/ area penunjang/ service	1.800	Depbudpar
5	Pembuatan Lansekap (sign and posting, vegetasi, pedestrian, boardwalk, bangku)	1.300	Depbudpar
6	Pembuatan area dan fasilitas parkir	1.200	Depbudpar
	<b>TOTAL ESTIMASI BIAYA (FISIK)</b>	<b>7.900</b>	

D.2.

## PENGEMBANGAN FISIK FASILITAS

## KLASTER DAYU

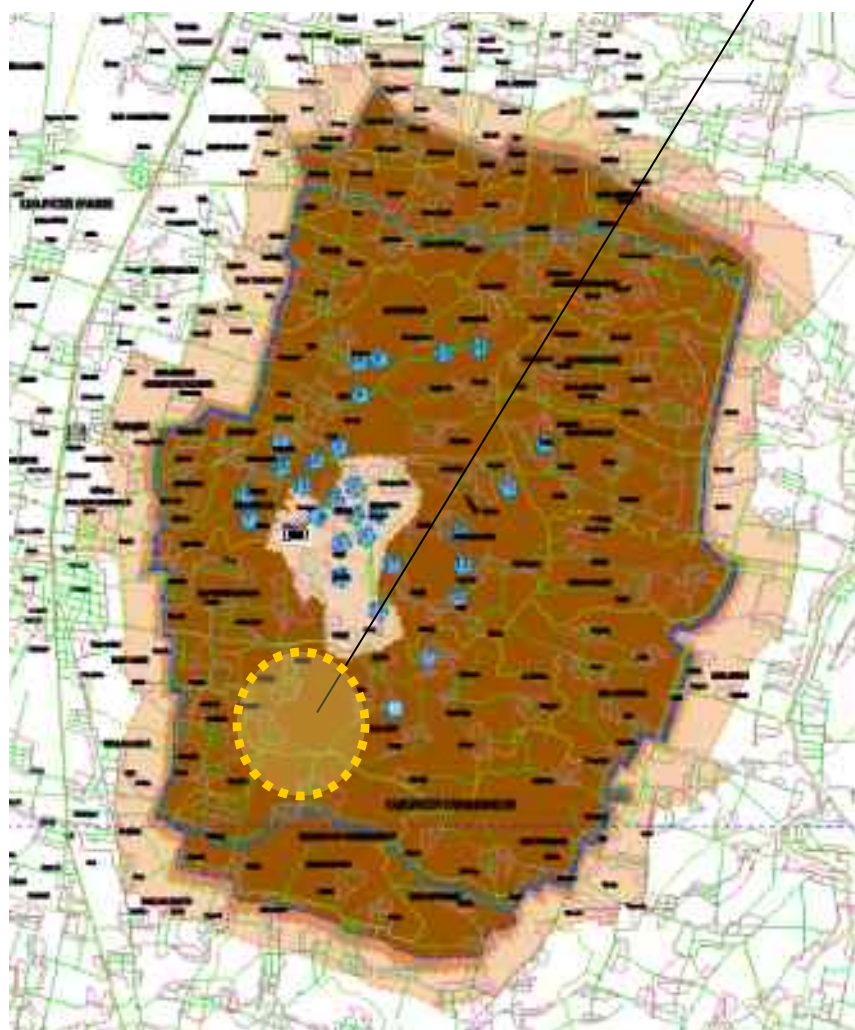

No.	PROGRAM FISIK	Anggaran (dalam Juta Rupiah)	Penanggung jawab
1	Pembebasan Lahan	500	Depbudpar
2	Pembuatan Gerbang Dayu	1.000	Depbudpar
3	Pembangunan observation point ekskavasi	1.200	Depbudpar
4	Pembuatan <i>sculpture</i> - <i>landmark Dayu</i>	1.000	Depbudpar
5	Pembuatan shelter/ hall / area penunjang/ service	2.000	Depbudpar
6	Pembuatan Lansekap (sign and posting, vegetasi, pedestrian, boardwalk, bangku)	1.300	Depbudpar
7	Pembuatan area dan fasilitas parkir	1.200	Depbudpar
	<b>TOTAL ESTIMASI BIAYA (FISIK)</b>	<b>8.200</b>	

## PEMBERDAYAAN MASYARAKAT

No.	PROGRAM NON FISIK	Anggaran (dalam juta rupiah)	PENANGGUNG JAWAB
1	Sosialisasi kegiatan pelestarian dan pengembangan pariwisata (Desa Krikilan, Ngebung, Bukuran, Dayu)	1.000	Depbudpar/ Pemda Sragen/ Karanganyar
2	Pelatihan bagi masyarakat lokal untuk mendukung pelestarian dan pengembangan pariwisata (Desa Krikilan, Ngebung, Bukuran, Dayu)	1.000	Depbudpar/ Pemda Sragen/ Karanganyar
3	<i>Training need assessment</i> (TNA) bagi masyarakat lokal dan Pembinaan usaha masyarakat di bidang akomodasi(homestay) dan rumah makan di Desa Krikilan	900	Depbudpar/Pemda Sragen
4	<i>Training need assessment</i> (TNA) bagi masyarakat lokal dan Pembinaan usaha masyarakat di bidang kerajinan anyaman bambu di Desa Ngebung	900	Depbudpar/Pemda Sragen
5	<i>Training need assessment</i> (TNA) bagi masyarakat lokal dan Pembinaan usaha masyarakat di bidang kerajinan batok Kelapa bambu di Desa Bukuran	900	Depbudpar/Pemda Sragen
	<b>TOTAL ESTIMASI BIAYA</b>	<b>4.700</b>	

2.

## INFORMASI, PROMOSI DAN PEMASARAN

No.	PROGRAM KEGIATAN	Anggaran (dalam Juta Rupiah)	Penanggung jawab
1	Pembuatan dan updating WEB sites kawasan situs Sangiran	800	Depbudpar
2	Pengembangan <i>branding</i> promosi situs Sangiran	500	Depbudpar
3	Sosialisasi <i>branding</i> promosi situs Sangiran	750	Depbudpar
4	Pembuatan materi promosi situs Sangiran	2.000	Depbudpar
5	Analisis pasar dan kualitas pelayanan situs Sangiran	700	Depbudpar
6	Pembuatan katalog <i>on-line</i> hasil penelitian dan informasi Museum Prasejarah Sangiran	750	Depbudpar
	<b>TOTAL ESTIMASI BIAYA</b>	<b>5.500</b>	

# ESTIMASI BIAYA TOTAL PENGEMBANGAN PELESTARIAN DAN PEMANFAATAN KAWASAN SITUS SANGIRAN

NO	PROGRAM KEGIATAN	SUB TOTAL (dalam juta rupiah)	TOTAL (dalam juta rupiah)
1.	RENCANA DETIL KONSTRUKSI, PEDOMAN, PERANGKAT PERATURAN PERUNDANGAN DAN KELEMBAGAAN		6.400
2.	PENGEMBANGAN FISIK FASILITAS		51.500
	A. KLAS TER KRIKILAN	29.200	
	B. KLAS TER NGEBUNG	6.200	
	C. KLAS TER BUKURAN	7.900	
	D. KLAS TER DAYU	8.200	
3.	PEMBERDAYAAN MASYARAKAT	4.700	4.700
4.	PROMOSI DAN PEMASARAN	5.500	5.500
	<b>TOTAL ESTIMASI BIAYA</b>		<b>68.100</b>





**TERIMA KASIH**